Turmspitze

Der Gemeindebrief
der protestantischen
Christuskirchengemeinde

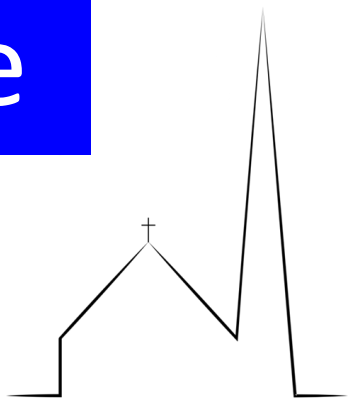

Hinweis:

Siehe Seite 4

! Das Gemeindezentrum ist in der Zeit vom 01. - 28. August geschlossen!

Nummer 81

Juni — September 2022

Pfingsten

Lege mich wie ein Siegel auf dein Herz, wie ein Siegel auf deinen Arm. Denn Liebe ist stark wie der Tod.

Hoheslied 8,6

GOTTES BESONDERER SCHUTZ

Siegel – diese Aufdrucke sind uralt. Schon in Zeiten des Alten Testaments verwendeten Menschen sie als Stempel, um mit ihnen Briefe, Prophezeiungen oder Verträge als gültig zu erklären. Zudem dienten Siegel dazu, Eigentumsverhältnisse festzuhalten. Töpfe oder Krüge wurden mit ihnen gekennzeichnet. War etwa der Inhalt eines Kruges für den König oder den Tempel bestimmt, fand sich ein entsprechendes Siegel im jeweiligen Henkel.

Siegel waren wertvoll und galten als ein Zeichen von Macht. Wer eines besaß, trug es zur sicheren Aufbewahrung am Körper – etwa an einer Schnur um den Hals oder als Siegelring. Der Siegelring eines Königs etwa wies seinen Besitzer als dessen Stellvertreter aus. „Lege mich wie ein Siegel auf dein Herz, wie ein Siegel auf deinen Arm. Denn Liebe ist stark wie der Tod", so ist es im Hohelied Salomos zu lesen. Es ist die stärkste mögliche Verbindung, die das Hohelied hier beschreibt: Das Siegel kennzeichnet die Zugehörigkeit des Menschen zu Gott. Wem Gott sein Siegel auflegt, der steht unter seinem besonderen Schutz. Das Siegel drückt aus, dass der Mensch Gott lieb und teuer ist, dass er sich Gottes Zuneigung und Liebe gewiss sein kann.

Und dies gilt für immer, bis in alle Ewigkeit und über den Tod hinaus. Im Hohelied heißt es dazu weiter: „Viele Wasser können die Liebe nicht auslöschen noch die Ströme sie ertränken. Wenn einer alles Gut in seinem Haus um die Liebe geben wollte, würde man ihn verspotten" (Hohelied 8,7). DETLEF SCHNEIDER

Liebe Leserin, lieber Leser der Turmspitze,

endlich können wir es wagen, mehr Zusammenkünfte und Treffen zu planen. Im Mai möchten wir wieder mit unseren Seniorennachmittagen starten. Ebenso wird es wieder den Treff nach dem Gottesdienst geben und regelmäßige Abendmahlgottesdienste, sowie weitere „präsentische Angebote“. Mutig denken wir auch an ein Gemeindefest am 04. September mit Vorstellung der neuen Präparandengruppe. Vieles konnte bereits in den vergangenen Monaten mit Erleichterungen wieder stattfinden. Wir sind nach wie vor vorsichtig und hoffen fröhlich, dass es noch besser wird. Wir, d.h. das Presbyterium freuen uns auf viele Begegnungen und…

P.S.

Dem Gemeindebrief ist ein Spendenaufruf zur Woche der Diakonie beigelegt!

DA BERÜHREN
SICH HIMMEL
UND ERDE
Gottesdienst für Familien
zu Christi Himmelfahrt 2022
Protestantisches
Dekanat Speyer
Herzliche Einladung
Ein Gottesdienst unter freiem Himmel
für Familien mit Kindern
Do. 26.05.2022, 10.00 Uhr in der Walderholung Speyer
Erster Richtweg 3,67346 Speyer
Veranstalter: Prot. Gesamtkirchengemeinde Speyer
KIRCHE MIT KINDERN

Kirche mit Kindern, Ferienspielaktion

Seit Ostern bieten wir wieder monatlich die Kirche mit Kindern Plus an. Jeweils **samstags von 10.00 – 12.30 Uhr** treffen wir uns in der Christuskirche um gemeinsam zu basteln, zu spielen, Geschichten zu hören und Kindergottesdienst zu feiern. Ansprechen wollen wir Kinder kurz vor oder im Grundschulalter.

07. Mai, 11. Juni und 16. Juli

Nach den Sommerferien geht es dann am **17. September** mit der Kinderkirche weiter. Herzliche Einladung.

In der Zeit vom **15.- 29. Juli, jeweils von 8.00 – 14.00 Uhr (incl. Mittagessen)**, bieten wir auch in diesem Jahr wieder eine **Ferienspielaktion** für Kinder an. Unter dem Motto „**Reise um die Welt**“ werden wir in und um die Christuskirche gemeinsam basteln, spielen und hoffentlich viel Spaß haben.

Informationen und Anmeldungen zu den Angeboten gibt es bei Gemeindediakon Paul Neuberger:

Paul Neuberger

Am Anger 7

67346 Speyer

Tel.: 06232 640618

EVANGELISCHE JUGEND PFALZ

EV. JUGEND SPEYER

Seniorennachmittage in der Christuskirche

Die Nachmittage finden i. d. R. am 4. Mittwoch im Monat, um 15.00 Uhr, im großen Saal unseres Gemeindezentrums (Am Anger 7) statt. - *DAS MITARBEITERINNEN - TEAM FREUT SICH AUF IHR KOMMEN!* - **Für Essen und Trinken ist gut gesorgt.**

Termine (unter Vorbehalt der pandemischen Entwicklung und der entsprechenden Auflagen):

25.05. Wie lieblich ist der Maien
22.06. Sommer, Sonne und Urlaubserinnerungen
27.07. Sommerfest
28.09. Federweißer und Zwiebelkuchen

Monatsspruch JUNI 2022

Lege mich wie ein **Siegel** auf dein Herz, wie ein Siegel auf deinen Arm. Denn **Liebe ist stark** wie der Tod.

HOHESLIED 8,6

Konfirmanden:

Dienstagnachmittag in den geraden Wochen 16:45-18:15 Uhr

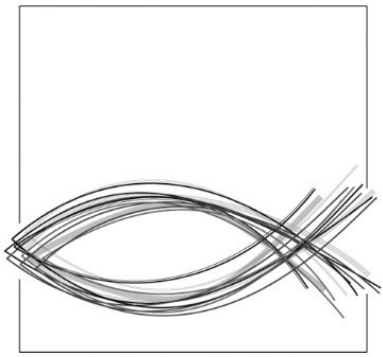

- 31.05.; 14.06.; 28.06.
- 02.07. Fahrt nach Stuttgart/Bibelmuseum
- 08.-10.07. Konficamp
- 12.07.
- Sommerpause
- Gemeindefest 04.09. –
  Beginn mit dem 11.00 Uhr Gottesdienst
- 06.09.; 20.09.

Präparanden:

In der Regel dienstags alle 14 Tage in den ungeraden Wochen von 16.30 bis 18:00 Uhr – die neuen Präparanden werden nach Pfingsten angeschrieben und eingeladen.

Erstes Treffen: 05.07. 17:00 Uhr.

Elternabend: 05.07. 18:00 Uhr

Selamat hari Pentakosta
Gelukkig Pinksteren
Feliz Pentecostés
Frohe Pfingsten!
Eftychisméni Pentikostí
HYVÄÄ HELLUNTAITA
Furaha ya Pentekoste
Laimingas Sekmininkas
Hamingjusamur hvítasunnudagur
IPhentekoste Elijabulisayo
HAPPY PENTECOST

Monatsspruch
JULI
2022
Meine Seele dürstet
nach Gott, nach dem lebendigen
Gott.«
PSALM 42,3

Expedition zum ICH
In 40 Tagen durch die Bibel

Wer bin ich eigentlich? Was verbirgt sich tief in mir, dem Menschen, dessen Dasein von so vielen gesellschaftlichen Mustern und persönlichen Entscheidungen geprägt ist?

Welche Sehnsüchte und Möglichkeiten sind in mir angelegt, die ich vielleicht noch gar nicht erforscht habe?

Die „Expedition zum ICH“ entfaltet, dass die Bibel den Menschen zu sich selbst führt, indem sie ihn mit Gottes Sicht der Dinge vertraut macht. Insofern ist es die Einladung zu einer herausfordernden Expedition zum eigenen Ich – und zugleich eine Entdeckungsreise in die „wundervolle“ Geschichte Gottes mit den Menschen.
Als Teilnehmer an einem Glaubenskurs bei einer vierzigtägigen Aktion lernen Sie anhand existentieller Grundfragen die Kerngedanken der Bibel kennen. Ein wohltuender Prozess, bei dem Sie auf viele faszinierende „Schätze“ stoßen.
Die beiden Ziele – die Suche nach sich selbst und die Suche nach Gott – gehören zusammen. Weil der Gott, der sich selbst mit dem Namen „ich bin“ vorstellt, die beste Quelle für menschliche Selbsterkenntnis ist, die es gibt.

(Fortsetzung auf Seite 10)

(Fortsetzung von Seite 9)

Kursdauer: 40 Tage bzw. 6 Wochen in den Sommerferien
Angebot wöchentlicher Gruppentreffen/ggf. digital: Wird bei einem Informationstreffen am 14.07.2022 19:30 Uhr festgelegt
Besonderheiten: Umsetzung ist flexibel und erfolgt im eigenen Kontext
Material für Teilnehmende: Buch „Expedition zum ICH“ mit Musik-CD (auch als Hörbuch verfügbar) und Reisetagebuch für persönliche Notizen

Information und Anmeldung (bis 11.07.) bei Pfarrerin Heike Kronenberg

Prot. Pfarramt Christuskirche
Am Anger 5,
67346 Speyer
T 06232 640616
M pfarramt.sp.nord@evkirchepfalz.de

Evangelische Kirche der Pfalz
PROTESTANTISCHE LANDESKIRCHE

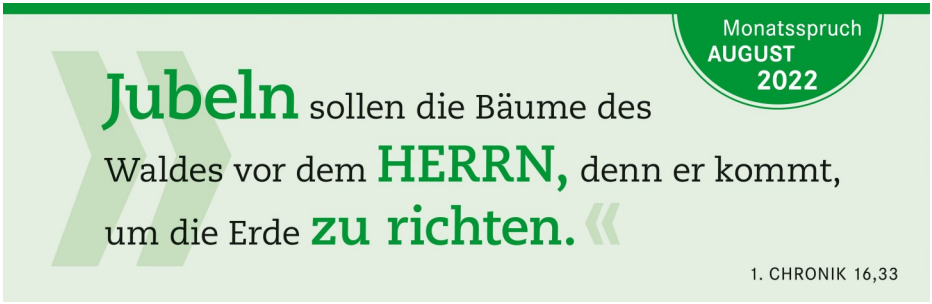

„Wer zu mir kommt, den werde
ich nicht abweisen.“ Jesus (Lk 6,37)

unter diesem Motto der
Jahreslosung feiert die

Christuskirchengemeinde Speyer

GEMEINDEFEST

Sonntag, 4. September 2022

11.00 Uhr Familiengottesdienst

anschließend Fest im Gemeindezentrum

Zum Schulanfang

Nun gehst du neue erste Schritte.
Ich verbind sie mit der Bitte,
dass sie dich zu Menschen leiten,
die dich liebevoll begleiten.

Freuen sollst du dich am Lernen,
denn von hier bis zu den Sternen
gibt es Vieles zu entdecken,
wenn Klassenstunden Neugier wecken.

Mögest du dann in den Pausen
mit Freund*innen nach draußen sausen.
Zum Hüpfen, Springen und Verweilen,
und manchmal auch, um Brot zu teilen.

Kehrst du dann nach Haus zurück,
kommt mit dir ein Stück vom Glück.
Du bist da! Das ist famos.
Und jetzt bist du schon so groß!

TINA WILLMS

Grafik: Pfeffer

06. September

8:00 Uhr

Christuskirche

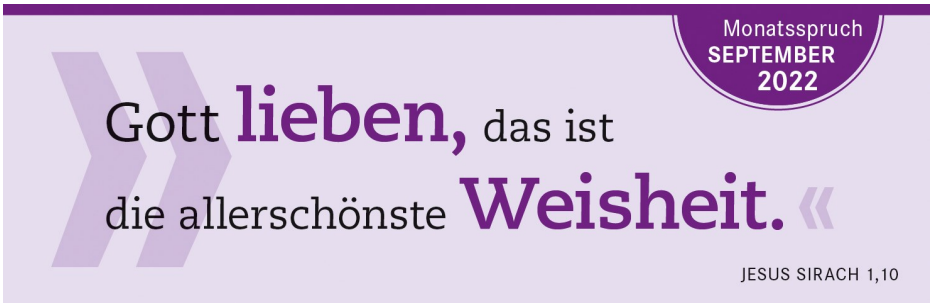

Öffentliche Sitzung des Presbyteriums –
jeweils 19.30 Uhr – großer Saal

22. Juni
27. Juli
21. September

Gruppen und Kreise

Handarbeitskreis
Montags 14:00 Uhr

Das Gemeindezentrum ist in der Zeit vom 01. - 28. August geschlossen!

Präparanden
Dienstags 16.30-18.00 Uhr
in den ungeraden Wochen / Start 05.07.

Konfirmanden
Dienstags 16.45-18.15 Uhr
In den geraden Wochen

Seniorennachmittag
4. Mittwoch im Monat, 15.00 Uhr

Kleiderstube
3. Donnerstag im Monat, 14.30 Uhr und nach Aushang

Bibelgesprächskreis
i.d.R. 4. Donnerstag im Monat , 19.30 Uhr

Spaldingkreis
Freitag 27.05., 18.30 Uhr

Juni

05.06.	11:00 Uhr	Pfrin. Schauder oder Pfr. Müller
12.06.	09:30 Uhr	Pfarrer Roos
19.06.	09:30 Uhr, anschl. Treff	Pfarrer Roos
26.06.	09:30 Uhr, mit Taufen	Pfarrerin Kronenberg

Juli

03.07.	11:00 Uhr	Pfrin. Schauder oder Pfr. Müller
10.07.	09:30 Uhr	Pfarrer Roos
17.07.	09:30 Uhr, anschl. Treff	Pfarrerin Kronenberg
24.07.	09:30 Uhr, mit Abendmahl	Pfarrerin Kronenberg
31.07.	09:30 Uhr, mit Taufe	Pfarrerin Kronenberg

August

07.08.	11:00 Uhr	Pfrin. Schauder oder Pfr. Müller
14.08.	09:30 Uhr	Pfarrerin Kronenberg
21.08.	09:30 Uhr, anschl. Treff	Pfarrerin Kronenberg
28.08.	09:30 Uhr, mit Abendmahl	Pfarrerin Kronenberg

September

04.09.	11:00 Uhr, anschl. Gemeindefest	Pfarrerin Kronenberg
11.09.	09:30 Uhr	Pfarrerin Kronenberg
18.09.	09:30 Uhr	Pfarrerin Kronenberg
25.09.	09:30 Uhr	Pfarrer Roos

Diakonie ist dort,
wo man sie braucht.

Unser Leben ist voller Veränderungen. Jeder Tag hält neue Herausforderungen für uns bereit, an denen wir wachsen können. Aber manchmal sind sie so groß, dass wir daran zerbrechen. Wenn wir das Gefühl haben, unseren Alltag nicht mehr allein bewältigen zu können. Wenn wir nicht mehr wissen, wie es weitergehen soll. Wenn sich Angst, Hilflosigkeit, Verzweiflung und Einsamkeit im Leben breitmachen – dann hilft die Diakonie. Wir wenden uns nicht ab, sondern sind dort, wo man uns braucht. So sind die Sozial- und Lebensberatungsstellen in unseren Häusern der Diakonie oft erste Anlaufstellen für Menschen, die in eine persönliche Krise geraten. Hier finden sie fachliche und menschliche Unterstützung, damit ihr Leben lebenswert bleibt.

Mit Ihrer Spende helfen Sie uns, dieses flächendeckende Hilfsangebot in der Pfalz und Saarpfalz auch in Zukunft aufrechtzuerhalten. Jeder Euro zählt. Dafür danken wir Ihnen von ganzem Herzen.

Diakonie Pfalz
Spendenkonto IBAN
DE50 5206 0410 0000 0025 00
Evangelische Bank eG
(GENODEF1EK1)
Stichwort: Woche der Diakonie

Kinderseite

aus der christlichen Kinderzeitschrift Benjamin

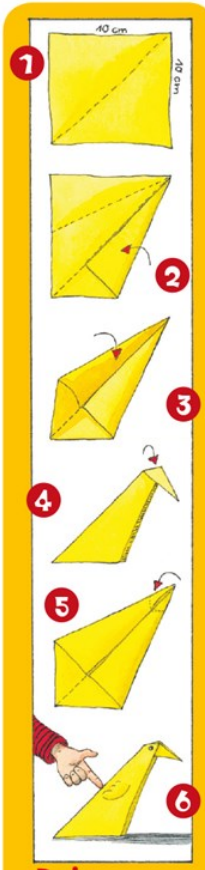

Dein Papiervogel

Ein Esel sieht mehr

Hallo, ich bin ein Esel und heute musste ich schwer schleppen. Mein dicker Herr Bileam schlug auf mich ein, damit ich schneller lief. Aber dann passierte etwas: Da leuchtet plötzlich ein Licht vor mir auf. Und dann steht doch glatt ein Engel vor mir, und ich bleibe stehen. Mein Herr fällt bei der Vollbremsung von meinem Rücken und schimpft.

Den Engel hat der Dussel nämlich nicht gesehen. „Du grausamer, blinder Mensch!", sagt der Engel zu ihm. „Dein Esel weiß mehr als du!" Danach ging es wieder zurück nach Hause. Bileam hat mich nie wieder geschlagen. **Lies nach: 4. Mose 22**

Was ist das witzigste Tier? Das Pferd. Es veräppelt alle.

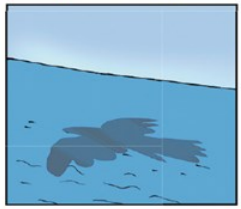

Bibelrätsel: Welcher Vogel flog nach der Sintflut als erster los, um Land zu suchen?

Welcher Vogel legt keine Eier? Der Spaßvogel.

Mehr von Benjamin ...

der christlichen Zeitschrift für Kinder von 5 bis 10 Jahren: **www.hallo-benjamin.de**

Der schnellste Weg zu einem Benjamin-Jahresabonnement (12 Ausgaben für 36,60 Euro inkl. Versand):

Hotline: 0711 60100-30 oder E-Mail: abo@hallo-benjamin.de

Auflösung: Rabe

Kinderseite

aus der christlichen Kinderzeitschrift Benjamin

Fischer mit neuer Mission

Petrus kommt enttäuscht vom Fischen auf dem See Genezareth zurück: Wieder nichts gefangen! Da tritt Jesus zu ihm und sagt: „Komm, wir versuchen es zusammen!" Also gut. Jesus und Petrus setzen die Segel und fahren auf den See. Sie werfen das Netz ins Wasser. Auf einmal ist das ganze Netz voller Fische! Sie ziehen es ins Boot. Petrus ruft: „So viele Fische habe ich noch nie gefangen! Wer bist du?" Jesus sagt: „Hab keine Angst! Komm mit und hilf mir bei meiner Arbeit. Du sollst von nun an Menschen fangen und nicht mehr Fische." Petrus erkennt: Mit Jesus kann er sein Leben verändern. Er geht mit ihm mit und wird einer seiner Jünger.

Lies nach im Neuen Testament:
Matthäus Kap.4,18-22

Rätsel: Aus welchen Städten kommen die Urlaubspostkarten?

Benjamins Sonnenkappe

Dein selbst gebastelter Sonnenschutz: Zeichne einen Halbkreis auf einen festen Karton und schneide ihn aus. Bohre an beiden Ecken ein Loch und ziehe ein Gummiband durch. Probiere aus, wie lang es sein muss, damit es um deinen Kopf passt. Dann knote die Enden fest.

Mehr von Benjamin ...
der christlichen Zeitschrift für Kinder von 5 bis 10 Jahren: **www.hallo-benjamin.de**
Der schnellste Weg zu einem Benjamin-Jahresabonnement (12 Ausgaben für 36,60 Euro inkl. Versand):
Hotline: 0711 60100-30 oder E-Mail: abo@hallo-benjamin.de

Auflösung: Hamburg, Freiburg, Sonnberg, Neuhaus, Landshut, Schweinfurt

Bibelgesprächskreis

Unser Bibelgesprächskreis trifft sich am Donnerstag, den 19.05., 23.06., 28.07., 22.09. von 19.30 bis 21.00 Uhr im Gemeindezentrum. Das Thema legen wir im Teilnehmerkreis fest.

Herzlich eingeladen sind vor allem auch jene, die erstmalig zu unserem Kreis dazukommen wollen - wir verstehen uns ausdrücklich nicht als geschlossener Bibelkreis.

Zahnheilkunde am Kreuzplatz

Familienzahnarztpraxis für ästhetische Zahnheilkunde,
Prophylaxe, Parodontologie
Tätigkeitsschwerpunkt: Endodontologie

Dr. Heide-Marie Hoffmann und Kollegen

Hauptstrasse 53a, 67105 Schifferstadt
Telefon: 06235-3824
www.zh-kreuzplatz.de
kontakt@zh-kreuzplatz.de

Unsere Alternativen für Sie!

Nutzen Sie unsere Umwelt-Angebote ...

... wie Naturstrom, EnergieSpar-Check und Heizung-Komplettservice. Tanken Sie Erd- oder Autogas! Installieren Sie mit uns neue Heizungspumpen und Mini-BHKWs.

Weitere Informationen:
Tel. 06232/625-0

KISS
Klimaschutz-Initiative der Stadt Speyer

www.sws.speyer.de

STADTWERKE SPEYER GMBH

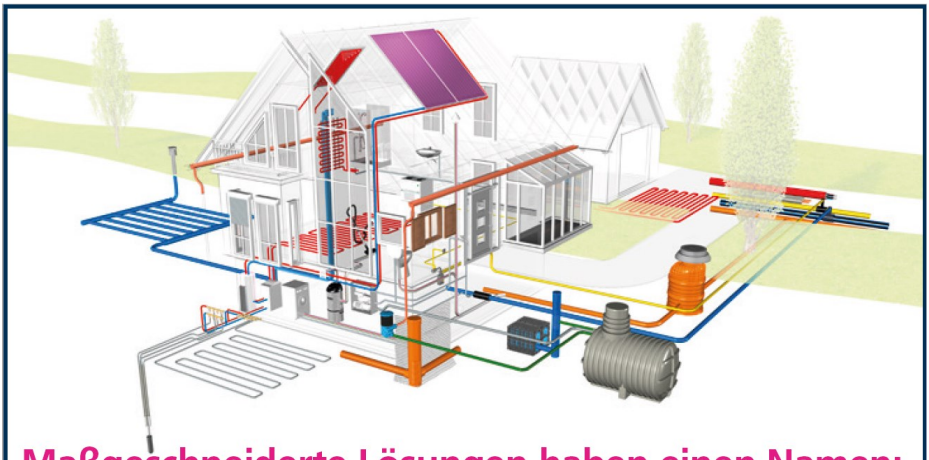

Maßgeschneiderte Lösungen haben einen Namen:

Heizung · Solar · Bäder
SCHLÖR & FAß

MEISTER DER ELEMENTE
DIE BADGESTALTER

COLLECTUS ENERGIEZENTRUM SPEYER

Wormser Landstraße 247 • 67346 Speyer • 06232 6436-0 • www.schloer-fass.de

N

APOTHEKE-NORD

DAVID
RICHTER

AUGENOPTIK SCHALL

WEISSDORNWEG 3A
67346 SPEYER
TEL: 06232 / 317 316
www.augenoptik-schall.de

FÜR SIE DA:
MO. DI. DO. FR.:
9:00 - 12:30 u. 14:30 - 18:00
MI. u. SA.: 9:00 - 12:30
(oder nach Vereinbarung)

ESSILOR

TIMEZONE

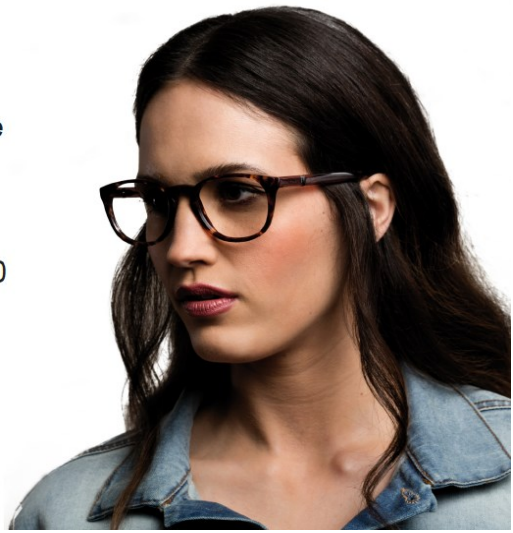

Bestattungen Schmitt

Bestattungen & Vorsorge

TEL. 06232 - 99 0 24 34

"zu jeder Zeit an jedem Tag"

Bartholomäus-Weltz-Platz 1A
67346 Speyer
info@bestattung-schmitt.de
www.bestattung-schmitt.de

Wir für Sie...
... menschlich, bodenständig, transparent, fair.

Harald Hüther
Wachszieherei

Kerzen aller Art

Kirchenbedarf

Taufkerzen
Kommunionkerzen
Hochzeitskerzen und
Jubiläumskerzen

Heinrich - Hertz - Weg 1+2
67346 Speyer
06232/34459

- Beseitigung von Verstopfungen
- TV-Kanal-Untersuchung
- Entwurzeln - Spülen - Fräsen
- Einbau von Bodenabläufen und Rückstauverschlüssen

24h-Notruf: 0172-6801522

www.rohrreinigung-hess.de

kontakt@rohrreinigung-hess.de
Tel: 06232-621967
Lärchenweg 7 - 67346 Speyer

Wir sind für Sie da - Tag & Nacht - das ganze Jahr !

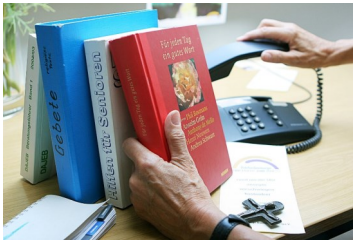

Wir sind für Sie erreichbar:

Pfarramt

Telefon: 06232 640616

Email: pfarramt.sp.nord@evkirchepfalz.de

Kontakt, Spendenkonto, Impressum

Pfarramt/Pfarrerin Heike Kronenberg, Am Anger 5; 67346 Speyer
T: 06232 640616 M: Pfarramt.sp.nord@evkirchepfalz.de
Gemeindediakon Paul Neuberger , Am Anger 7; 67346 Speyer
T: 06232 640618
Hausmeisterin Vanessa Kronenberg , Am Anger 7; 67346 Speyer
T: 06232 640617
Kindertagesstätte Arche Noah, Falkenweg 3; 67346 Speyer
T: 06232 32358
Vorsitzende des Presbyteriums: Pfrin. Heike Kronenberg, Stv. Peter Fechter
Ansprechpartner für die Christuskirche beim Evangelischen Diakonieverein Speyer-Innenstadt e. V.: Uwe Kranz

Wir freuen uns über jede Spende für unsere Arbeit:
Verwendungszweck Christuskirche
an Prot. Verwaltungsamt SP-GER-LU
Konto 167070 bei Vereinigte VR Bank Kur- und Rheinpfalz eG
(IBAN DE95 5479 0000 0000 1670 70)

Hrsg.: Presbyterium der Christuskirchengemeinde Speyer
ViSdP: Stefan Schnorr; Auflage: 2000

@ Unsere homepage: **www.christuskirche-speyer.de**

Annahmeschluss für die nächste Turmspitze
(Nr. 82, Okt. 2022 - Jan. 2023): **20. August 2022**